EŞİTLİĞE DEĞER

KADIN GÜÇLENME ÇALIŞMALARI BİRİMİ HAYAT DOLU BULUŞMALAR KATILIMCILARI PROFİLİ

2016-2022 ÖZET RAPORU

AĞUSTOS 2022

AÇEV
ANNE ÇOCUK EĞİTİM VAKFI
Bir AÇEV girişimidir.

Hayat Dolu Buluşmalar (HDB) Programı 2016 yılından bu yana ne işte ne okulda genç kadınlara, 2019 yılından bu yana da tekstil üretim fabrikalarında çalışan işçi kadınlara yönelik uygulanmaktadır.
2020 yılı başında yerel ve bölgesel devir modeliyle ne işte ne okulda olan kadınlara yerel ve bölgesel kamu kurumları (GAP İdaresi Başkanlığı, belediyeler) ve sivil toplum kuruluşlarıyla (STK) (Çağdaş Yaşamı Destekleme Derneği, Toplum Eğitimi Derneği, El Ele Eğitim ve Kültür Derneği, TDER vb.) ulaşılmaktadır.

Bu özet rapor çeşitli projelerle ulaştığımız HDB katılımcısı kadınların doldurduğu tanıma formları analiz edilerek genel bir katılımcı profil bilgisi edinmek amacıyla hazırlandı.

Amacımız, ulaştığımız iki hedef kitlenin belirleyici özelliklerini tespit ederek;

- Hedeflerimize ulaşıp ulaşmadığımızı kontrol etmek,
- Profilin özelliklerini kurumlarla gerektiğinde paylaşabilmek,
- Yeni proje yazımlarında faydalanmak, programları hedef kitlenin ilgi ve ihtiyaçlarına yönelik hazırlamak,
- Çalıştığımız hedef grupları daha iyi tanımak ve görünür kılmaktır.

Profil bilgileri oluşturulurken 5 yıl içinde revize edilen katılımcı tanıma formlarında her soruyu aynı şekilde kapsamadığımızı tespit ettik. Örneğin 'eve giren gelir' sorusunu Kadınların Her Düzeyde Karar Mekanizmalarına Katılımının Desteklenmesi projesinde içermedik, sonradan ekledik ve bazı projelerde ilgili soruyu çeşitli nedenlerle kapsamadık.

PROJELER ve UYGULAMALAR

HDB uygulamaları 2016 yılından bu yana çeşitli projeler kapsamında gerçekleştirildi. Bu süre zarfında program toplam 13 ilde uygulandı. Mart 2020'den itibaren 2 yıl süre ile Covid-19 salgını önlemleri kapsamında HDB uzaktan eğitim yöntemleriyle de uygulandı. 2022 yılı Ocak ayından itibaren yeniden yüz yüze uygulamalara geçildi.

PROJE ADI	SÜRE	İLLER	TARİH ARALIĞI
Kadınların Her Düzeyde Karar Mekanizmalarına Katılımının Desteklenmesi	3 YIL	İSTANBUL - BURSA - İZMİR	EYLÜL 2016 - HAZİRAN 2019
Çocuk Yaşta Erken ve Zorla Evliliklerin Önlenmesi	1,5 YIL	G.ANTEP - SİİRT - KİLİS - Ş.URFA - MARDİN	KASIM 2019 - EYLÜL 2021
Yerel Devir	2,5 YIL	İSTANBUL - İZMİR - G.ANTEP - MERSİN	OCAK 2020 - DEVAM EDİYOR
Birlikte Güçlüyüz	2,5 YIL	İSTANBUL - BURSA - MERSİN	OCAK 2019 - DEVAM EDİYOR
İş Yerinde Kadınlar için Güçlenme	1 YIL	DENİZLİ - İZMİR - AFYON - İSTANBUL - DÜZCE AYDIN	OCAK 2022 - DEVAM EDİYOR

Uygulanan projeler kapsamında iki ayrı grup incelendi:
1) Ne işte ne okulda kadınlar
2) Üretim fabrikalarında çalışan kadınlar. Verisi girilen ve analiz edilen 3.851 (3.266 ne işte ne okulda, 585 işçi) adet katılımcı tanıma formu üzerinden HDB katılımcılarının genel profilinin oluşturulmasına çalışıldı.

Genel profil incelemesinde yüz yüze ve uzaktan eğitim ayrımı yapılmadı. İş Yerinde Kadınlar için Güçlenme Projesi'ne dair tüm veriler ise yüz yüze HDB uygulamalarından elde edildi.

Ne işte ne okulda kadınlar için hedefimiz 18-40 yaş arası, en az okuryazar en fazla ortaokul mezunu genç kadınlara ulaşmaktı. Üretim fabrikalarında ise iş yerinde eğitim yapıldığı için yaş limiti uygulanmadı. Az sayıda da olsa lise mezunu kadın işçiler için ayrı bir HDB programı (genel içerik ve özellikle matematik bölümleri revize edildi) hazırlandı ve dört grupta pilot olarak uygulandı.

1. NE İŞTE NE OKULDA OLAN KADINLARIN GENEL PROFİLİ

Kadınların Her Düzeyde Karar Mekanizmalarına Katılımlarının Desteklenmesi Projesi ve Çocuk Yaşta, Erken ve Zorla Evliliklerin Önlenmesi Projesi ile birlikte yerel devir çalışmaları kapsamında incelenen 3.266 katılımcı tanıma formunda çıkan sonuçlar şöyledir:

PROJELER	Yaş Ortalaması	Çocuk Sayısı Ortalaması	Eğitim Durumu	Eve Giren Gelir	Medeni Durum	Eşlerin Eğitim Durumu
Kadınların Her Düzeyde Karar Mekanizmalarına Katılımlarının Desteklenmesi	31,2	2,2	En az okuryazar en fazla ortaokul mezunu **%99**	Sorulmadı	**%93,5** Evli	En az 8 yıl en fazla üniversite mezunu **%58,5**
Çocuk Yaşta, Erken ve Zorla Evliliklerin Önlenmesi	33,7	2,6	En az okuryazar en fazla ortaokul mezunu **%94**	0-5999 TL arası **%97**	**%79,4** Evli	En az 5 yıl en fazla üniversite mezunu **%88**
Yerel Devir	37,1	2,7	En az okuryazar en fazla ortaokul mezunu **%94**	0-5999 TL arası **%94,5**	**%79,4** Evli	En az 8 yıl en fazla üniversite mezunu **%53**
GENEL ORTALAMA	34,8	2,6	**%98**'i en az okuryazar en fazla ortaokul mezunu	0-5999 TL arası **%96,1**	**%90,4** Evli	En az 8 yıl, en fazla üniversite mezunu **%51,2**

AÇEV doğrudan HDB uygulamaları ve yerel & bölgesel devir kapsamında hedeflediğimiz genç kadın kitlesine ulaştığımız görülmektedir.

Ne İşte Ne Okulda Kadınların Yaş Dağılımı:

Yaş Aralığı	Kişi Sayısı	Yüzde
18-21	116	3,8
22-31	1280	41,6
32-41	1459	47,4
42-51	208	6,8
52+	12	0,4
Toplam	**3075**	**100**

Genel olarak baktığımızda 18-40 yaş arası ne işte ne okulda kadınlara ulaşma oranımızın yüksek olduğunu görebiliriz. **18-41 yaş arası 2.850 kadına ulaştık. Bu da eriştiğimiz hedef grubun %92'sini oluşturdu.** Yerel devir kapsamındaki çalışmalarda görece daha fazla 41-52+ yaş aralığına da HDB uygulandığını gördük.

Diğer yandan tanıma formlarının analiziyle düşük sosyoekonomik düzeydeki kadınlara eriştiğimizi de teyit etme imkânı bulduk. **Ulaştığımız grubun %98'ini en az okuryazar en fazla ortaokul mezunu kadınlar oluşturdu.** Tüm bu bilgiler hedeflerimize ulaştığımızı gösterdi.

Ne İşte Ne Okulda Kadınların Eğitim Durumu

HDB katılımcıları en fazla ortaokul mezunudur. Eşlerinin eğitim durumlarının ise nispeten yüksek olduğu görülmektedir.

Eğitim Durumu	Katılımcı (%)	Eşi (%)
Okuryazar	7,08	4,06
İlkokul terk	12,8	7,02
5 yıllık ilkokul mezunu	41,5	28,8
Ortaokul mezunu	37,28	28,38
Lise & açık lise mezunu	1,2	24,07
Üniversite mezunu*	0,14	5,63

*Ön lisans ve açık öğretim üniversitesi mezuniyetleri dahildir.

Ne İşte Ne Okulda Kadınların Teknolojik Araçlara Erişimi:

Evde bilgisayar var	%54,4
Evde internet var	%55,5
Akıllı telefonum var	%90,9

Bu gruptaki genç kadınların yaklaşık %10'unun akıllı telefona erişimi mevcut değildi. Yine de ulaştığımız kadınların yüksek oranda telefona sahip olduğu görüldü. Bu açıdan AÇEV faaliyetlerinin duyurulması, İlk6Yıl gibi mobil uygulamalara erişimlerinin sağlanması gibi bağlantılar kurmak ve bütünsel bir yaklaşım için iyi fırsat olarak değerlendirilebilir.

Ulaştığımız Ne İşte Ne Okulda Kadın Profili:

- İlkokul mezunu
- 35 yaşında
- Düşük sosyoekonomik düzeyde
- Evli
- Akıllı telefonu olan
- 2 ya da 3 çocuk sahibi

2. İŞÇİ KADINLARIN GENEL PROFİLİ

2019 yılından bu yana 7 ilde toplam 22 tekstil üretim fabrikasında ve otomotiv fabrikasında uzaktan ve yüz yüze HDB uygulamaları gerçekleştirildi. Fabrikalarda çalışan kadın işçilerin **en az %70'ine ulaşılması** hedeflendi. Sadece okuma yazma bilmeyen 27 kadın işçi programa katılamadı.

İlgili çalışmalar kapsamında **585 katılımcı tanıma formu** toplandı.

PROJELER	Yaş Ortalaması	Çocuk Sayısı Ortalaması	Eğitim Durumu	Eve Giren Gelir	Medeni Durum	İş Yerinde Çalışma Süresi	Eşlerin Eğitim Durumu
Birlikte Güçlüyüz	35	1,3	En az okuryazar en fazla ortaokul mezunu **69%**	2000-5999 TL arası **%80**	Evli %54,6	1 -2 yıldır aynı iş yerinde çalışan **%54,9**	En az okuryazar en fazla ortaokul mezunu **%58**
İş Yerinde Güçlenme Projesi	32,8	1,4	En az okuryazar en fazla ortaokul mezunu **%63.6**	Sorulmadı	Evli %67,2		
Hayat Dolu Buluşmalar	36,3	1,5	En az ilkokul en fazla ortaokul mezunu **%64.7**	3000-7999 TL arası **%60**	Evli %60,3		
GENEL ORTALAMA	35,1	1,4	En az okuryazar en fazla ortaokul mezunu **%65.6**	2000-5999 TL arası **%69**	Evli %62		

İşçi Kadınların Yaş Dağılımı:

Üretim atölyelerindeki uygulamalarda yaş sınırı getirilmemekle birlikte programa katılmaya istekli olan ve katılan grubun büyük bir kısmını genç kadınların (18-41 yaş arası %74.7) oluşturulduğu söylenebilir.

Demografik özellikler itibarıyla tekstil üretim sektörü HDB uygulamalarına en ihtiyaç duyabilecek kadın kitlesini kapsamaktadır. Otomotiv sektöründe çalışan işçi kadınların yaş ortalaması ve sosyoekonomik düzeyi görece daha yüksektir.

Yaş Aralığı	Kişi Sayısı	Yüzde
18-21	77	13,4
22-31	162	28,2
32-41	190	33,1
42-51	136	23,7
52+	9	1,6
Toplam	**574**	**100**

İşçi Kadınların Eğitim Durumu:

Eğitim Durumu	Katılımcı (%)	Eşi (%)
Okuryazar	2,40	2,99
5 yıllık ilkokul mezunu	33,73	35,40
Ortaokul mezunu	29,45	27,84
Lise & açık lise mezunu	30,82	26,22
Üniversite mezunu*	3,60	7,03

*Ön lisans ve açık öğretim üniversitesi mezuniyetleri dahildir

İşçi Kadınların Teknolojik Araçlara Erişimi:

Evinizde internet var mı? sorusuna gelen cevabın hanedeki kişilerin akıllı telefona erişiminin yüksek olmasıyla bağlantılı olduğu söylenebilir.

Evde bilgisayar var	**%48,90**
Evde internet var	**%79,30**
Akıllı telefonum var	**%97,30**

İşçi Kadınların Çalışma Süresi:

Çalışma Süresi	%
1 yıldan az	32,8
1-2 yıl	22,1
2,5-5 yıl	22,6
6-10 yıl	13,5
10 yıldan fazla	9,0

Ulaştığımız İşçi Kadın Profili:

- İlkokul mezunu
- 35 yaşında
- 4 yıldır çalışan
- Düşük sosyoekonomik düzeyde
- Evli
- Akıllı telefonu olan
- 1 ya da 2 çocuk sahibi

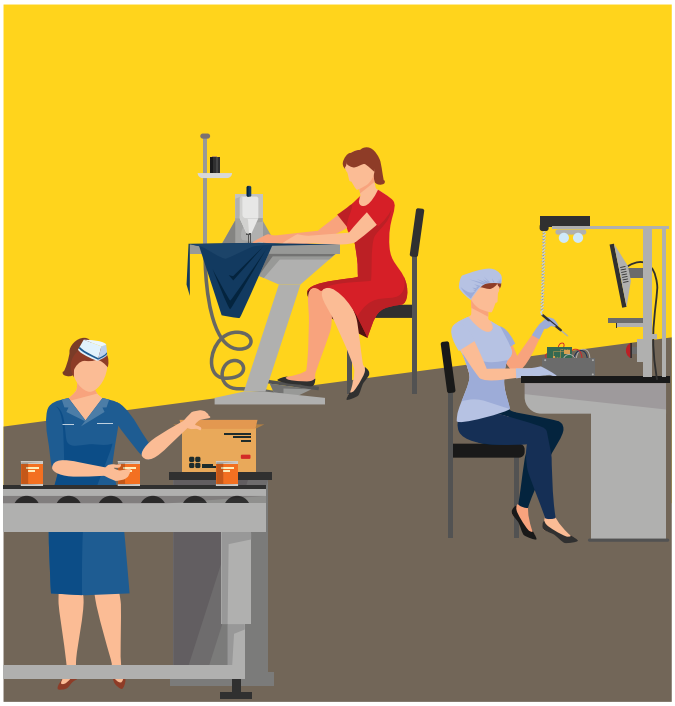

Her iki kadın grubunun çoğunlukla benzer özellikleri olmakla birlikte temel farkın eğitim düzeyinde ve sahip olunan çocuk sayısında olduğu tespit edildi.

Eğitim Durumu	Ne İşte Ne Okulda Genç Kadınlar	Üretim Fabrikalarında İşçi Kadınlar (%)
Okuryazar	19,88	2,40
5 yıllık ilkokul mezunu	41,5	33,73
Ortaokul mezunu	37,28	29,45
Lise & açık lise mezunu	1,2	30,82
Üniversite mezunu	0,14	3,60

NE İŞTE NE OKULDA OLAN GENÇ KADINLARIN VE İŞÇİ KADINLARIN 12 YILLIK ÖRGÜN EĞİTİME ERİŞİM DURUMU

Her iki grupta yer alan kadınların yaş ortalamaları ve öğrenim durumu karşılaştırıldı. 2019-2022 yılları arasında üretim fabriklarında çalışan kadın işçiler arasından 27 kişi okuma yazma bilmediği için HDB eğitimlerine katılamadı ve bu kişilerin demografik bilgileri alınmadı. Üretim atölyelerinde tüm işçi kadınların yaş ve öğrenim durumlarını her yıl takip etmemiz hedef kitlemizi tanımamıza yardımcı olacaktır.

Yerel devir kapsamında hedeflediğimiz 18-40 yaş arası ne işte ne okulda olan genç kadınlara ulaştığımızı gördük. İşçi kadınlarda yaş ortalamasının ve öğrenim durumunun görece yüksek olduğunu da tespit ettik. **Yaş aralıklarına bakıldığında oldukça genç bir kesimin 12 yıllık zorunlu eğitimi tamamlamadığı görülmektedir.**

ÖĞRENİM DURUMLARI	NEET KADINLAR YAŞ ORTALAMALARI	İŞÇİ KADINLAR YAŞ ORTALAMALARI
Okuma yazma bilmiyorum	35.9	
1. kademe okuryazarlık belgem var	38	
2. kademe okuryazarlık belgem var	36.8	
AÇEV İleri Okuryazarlık Programı'nı tamamladım	37.8	
Okuma yazma biliyorum	40	37
İlkokul terkim	35.3	33.3
İlkokul mezunuyum	36.9	41.4
5 yıllık İlkokul mezunuyum	35.4	
2. Kademe / ilkokul denklik belgem var		45
İlköğretim veya ortaokul terkim	32.3	34.2

Ne İşte Ne Okulda Kadınlar Yaş Aralığı	Okuma yazma bilmiyorum	1. kademe okuryazarlık belgem var	2. kademe okuryazarlık belgem var	AÇEV İleri Okuryazarlık Programı'nı tamamladım	Okuma yazma biliyorum	İlkokul terkim	İlkokul mezunuyum	5 Yıllık İlkokul Mezunu	İlköğretim veya ortaokul terkim	Toplam Kişi Sayısı
18-21	0	0	4	0	0	12	7	3	8	**34**
22-31	1	0	47	8	4	160	169	56	82	**527**
32-41	6	2	79	11	14	152	453	215	62	**994**
42-51	1	0	10	0	6	27	60	30	10	**144**
52+	0	0	1	0	0	1	4	0	0	**6**

İşçi Kadınlar Yaş Aralığı	Okuma yazma biliyorum	İlkokul terkim	2. Kademe / ilkokul denklik belgem var	İlkokul mezunuyum	5 Yıllık İlkokul Mezunu	İlköğretim veya ortaokul terkim	Toplam Kişi Sayısı
18-21	0	1	0	0	0	5	**6**
22-31	1	1	0	4	0	4	**10**
32-41	**1**	**7**	**0**	**70**	**0**	**9**	**87**
42-51	**1**	**2**	**1**	**85**	**0**	**8**	**97**
52+	0	0	0	3	0	2	**5**

SONUÇ VE DEĞERLENDİRME

Genel profil çalışması Hayat Dolu Buluşmalar eğitim programı ile ulaştığımız hedef kitle hakkında bilgi edinmemizi sağladı.

2017 yılından bu yana uygulamalarımızda hedeflediğimiz kitleye ulaştığımızı net olarak görüyoruz. Genel olarak baktığımızda eriştiğimiz **ne işte ne okulda olan kadınların neredeyse tamamının genç (14-41 yaş arasında) ve fazla eğitim alamamış (%98'i en fazla ortaokul mezunu) ve şu anda ev dışında çalışmayan kadınlar olduğunu** görüyoruz. Programlarımız bu profildeki hedef kitlemizin eğitim ve meslek potansiyellerini geliştirmeye yönelik bir güçlendirme altyapısı hazırlayabilmektedir.

Genel olarak baktığımızda **18-40 yaş arası ne işte ne okulda kadınlara ulaşma oranımızın yüksek olduğunu görebiliriz. 18-41 yaş arası 2.850 kadına ulaştık. Bu da eriştiğimiz hedef grubun %92'sini oluşturdu.** 2023 yılında da hedef kitlenin profilini ön-son testler ve güçlenme ölçeği ile bağlantılı biçimde kazanımlar açısından da değerlendirmeye ihtiyacımız olduğu görüldü. Bu bütüncül değerlendirmenin her yıl yapılması sayesinde dinamik esnek yapımızda daha isabetli planlama ve içerik revizyonu yapma imkanımız olacaktır. Bu çalışma, aynı zamanda hedef kitlemizi daha yakından tanımamızı sağlayacaktır.

Sahada, ne işte ne okulda genç kadınlar ve tekstil üretim atölyelerinde çalışan işçi kadınlar arasında okuma yazma bilmeyen ve sadece okuryazar olan kadınların tespit edilmesini sağlamamız ve izleme değerlendirme çalışmaları kapsamında belgelendirmemiz bu gruptaki genç kadınların görünür olması açısından oldukça önem taşımaktadır. **Ne işte ne okulda olan kadınların** eğitim düzeyleri çok farklılık göstermekle birlikte **ancak %70'inin ilkokul diploması olduğu görülmektedir.** Halbuki **işçi kadınlarda ilkokul diploması olmayanlar sadece %7'dir.** Bu da iki hedef HDB program hedef ve içeriklerinin aynı olamayacağına da işaret etmektedir. Diğer yandan, işçi kadınlara yönelik gelecek HDB içerik revizyonlarında; öğrenim düzeyinden bağımsız, birlikte çalışan kadınlar arasında hiyerarşi yaratmayacak ve güçlenme odaklı tek program uygulanması faydalı olacaktır.

Yerel devir kapsamında ne işte ne okulda olan daha genç kadınlara ulaşmak üzere iş birliği yaptığımız kurumlara yönelik yenileme seminerlerinde genç kadınlara ulaşma yöntemlerini daha da vurgulamaya ihtiyaç vardır. İleri dönemlerdeki planlamalar için önemli olan bir başka sonuç da şudur: Genelde iki hedef grubunda da katılımcıların çoğu evlidir. İşçi kadınlara yönelik programlarda %20-46 oranlarında evli olmayan kadınlar da bulunmaktadır. Özellikle ne işte ne okulda olan gruptaki genç kadınlara henüz ev ve çocuk sorumlulukları başlamadan ulaşmamız programı daha etkin yapacaktır. Bu amaçla **14-18 yaş ne işte ne okulda kız çocuklarına ulaşabilen kurumlarla iş birliği yaparak yerel devir kapsamında bu yaş dönemine uygun HDB içeriklerinin geliştirilmesi hedeflenebilir.**

EK 1

Katılımcının adı ve soyadı:	**Katılımcının Telefon numarası:**
Eğitimcinin adı ve soyadı:	**Kursun yapıldığı il:**
Doğum tarihiniz (gün/ay/yıl): _____/_____/_____/	**Medeni durumunuz:** ☐ Evli ☐ Bekâr
Evde kaç kişi yaşıyorsunuz? (kendi dâhil)_____	**Kaç çocuğunuz var?** _____
(Varsa) Çocuklarınızın yaşları: 1) ____ 2)_____ 3) _____ 4)_____ 5)_____ 6)_____ 7)_____ 8)_____ 9)_____ 10)_____	**Bu kursu nereden/kimden duydunuz?**

Eğitim durumunuz:

☐ 2. Kademe Okuryazarlık belgem var ☐ AÇEV İleri Okuryazarlık Programı'nı tamamladım

☐ İlkokul terkim ☐ İlkokul mezunuyum ☐ İlköğretim veya Ortaokul terkim

☐ İlköğretim [8. sınıf] veya Ortaokul Mezunuyum ☐ Diğer (açıklayınız) _____

En son bitirdiğiniz sınıf:_____

Çocukken okula devam etmeme sebepleriniz:

1. _____

2. _____

3. _____

Bu programa katılma sebepleriniz:

1. _____

2. _____

3. _____

Eşinizin eğitim durumu:

☐ Okuma Yazma Bilmiyor ☐ Okuma Yazma Biliyor ☐ İlkokul Terk ☐ İlkokul (5. sınıf) Mezunu

☐ İlköğretim [8. sınıf] veya Ortaokul Mezunu ☐ Lise Mezunu ☐ Üniversite Mezunu

☐ Diğer (açıklayınız) _____

Daha önce gelir getirici bir işte çalıştınız mı? ☐ Evet ☐ Hayır

Şu günlerde gelir getiren işte çalışıyor musunuz? ☐ Evet ☐ Hayır

Şu günlerde gelir getirici bir işte çalışıyorsanız, nasıl bir iş, lütfen açıklayınız:

_____

Eşiniz şu sıralar çalışıyor mu? ☐ Evet ☐ Hayır **Eşiniz ne iş yapıyor?**_____

Eşinizin çalışma durumu nedir? ☐ Tam zamanlı ☐ Yarı zamanlı ☐ Düzensiz

Hanenize giren toplam aylık gelir yaklaşık ne kadar?

☐ 0 – 999 TL arası ☐ 1000 – 1499 TL arası ☐ 1500 – 1999 TL arası ☐ 2000 – 2499 TL arası

☐ 2500 – 2999 TL arası ☐ 3000 – 3999 TL arası ☐ 4000 – 4999 TL arası ☐ 5000 – 5999 TL arası

☐ 6000 TL – 6999 TL arası ☐ 7000 TL – 7999 TL arası ☐ 8000 TL – 8999 TL arası ☐ 9000 TL – 9999 TL arası

☐ 10000 TL ve üstü

Daha Önce Katıldığınız Kurslar/Eğitimler ☐ Yok ☐ Var (var ise) **Meslekî eğitiminiz var mı?** ☐ Evet ☐ Hayır **Hangi kurumda hangi konuda eğitimler aldınız?** _____ _____	**Evde Konuşulan Diller** ☐ Türkçe ☐ Kürtçe ☐ Arapça Diğer: _____ **Yaşadığınız şehre başka bir şehirden mi geldiniz?** ☐ Evet ☐ Hayır **Evet ise, hangi yılda geldiniz?**_____ **Evet ise, hangi şehirden geldiniz?**_____
Evinizde bilgisayar var mı? ☐ Var ☐ Yok **Evinizde internet var mı?** ☐ Var ☐ Yok **Size ait akıllı telefonunuz var mı?** ☐ Var ☐ Yok	**Kurstan Sonraki Hedefleriniz Neler?** 1. _____ 2. _____

EK 2

Eğiticinizin adı ve soyadı:

Kendi adınız ve soyadınız: **Doğum Tarihiniz:**

Telefon numaranız:

Medeni durumunuz:
☐ Evli ☐ Bekâr ☐ Diğer _____

Evde kaç kişi yaşıyorsunuz? (kendi dâhil)_____

Kaç çocuğunuz var? _____

(Varsa) **Çocuklarınızın yaşları:** 1) ____ 2)_____ 3) _____ 4)_____ 5)_____

Eğitim durumunuz:

☐ Okuma yazma bilmiyorum ☐ Lise terkim

☐ Okuma yazma biliyorum ☐ Lise mezunuyum

☐ İlkokul terkim ☐ Diğer (açıklayınız): _____

☐ İlkokul mezunuyum

☐ İlköğretim veya ortaokul terkim

☐ İlköğretim [8. sınıf] veya ortaokul mezunuyum

En son bitirdiğiniz sınıf:_____

Şu an öğrenci misiniz (açıklayınız)? _____

Okula devam etmeme sebepleriniz:

1. _____

2. _____

3. _____

İşyerinizde hangi bölümde çalışıyorsunuz? _____

İşyerinizde kaç yıldır çalışıyorsunuz?

Çalışma hayatına kaç yaşında başladınız? _____

(Varsa) Eşinizin eğitim durumu:

☐ Okuma yazma bilmiyor ☐ Lise terk

☐ Okuma yazma biliyor ☐ Lise mezunu

☐ İlkokul terk ☐ Diğer (açıklayınız): _____

☐ İlkokul mezunu

☐ İlköğretim veya ortaokul terk

☐ İlköğretim [8. sınıf] veya ortaokul mezunu

Eşinizin son bitirdiği sınıf:_____

Eşiniz şu sıralar çalışıyor mu? Evet ☐ Hayır ☐ **Eşiniz ne iş yapıyor?** _____

Eşinizin çalışma durumu nedir? Tam zamanlı ☐ Yarı zamanlı ☐ Düzensiz ☐

Daha Önce Katıldığınız Kurslar/Eğitimler:
Yok ☐ Var ☐ (var ise)

Hangi kurumda hangi konuda eğitimler aldınız?

_____

_____

Meslekî eğitiminiz var mı? Evet ☐ Hayır ☐

(Mesleki eğitiminiz var ise) **Hangi kurumda hangi konuda eğitimler aldınız?**

_____

_____

Evde Konuşulan Diller:

Türkçe ☐ Kürtçe ☐ Arapça ☐

Diğer: _____

Yaşadığınız şehre başka bir şehirden mi geldiniz? Evet ☐ Hayır ☐

Evet ise, hangi yılda geldiniz?_____

Evet ise, hangi şehirden geldiniz? _____

Evinizde bilgisayar var mı? Var ☐ Yok ☐

Evinizde internet var mı? Var ☐ Yok ☐

Size ait akıllı telefonunuz var mı? Var ☐ Yok ☐

Gelin,

iş yerlerinden başlayarak

EŞİTLİĞE DEĞER veren bir toplumu

beraber yaratalım!

EŞİTLİĞE
DEĞER